

ARCENS

15 juillet 2023

De ROCHERINE au Serre de JUSCLAS

Balade-découverte Géologie & volcanisme

Commentée par André PLAZANET, président GGHL*

et Emmanuelle DEFIVE, géomorphologue

Départ 8 h 30 - Place de la Mairie d'Arcens

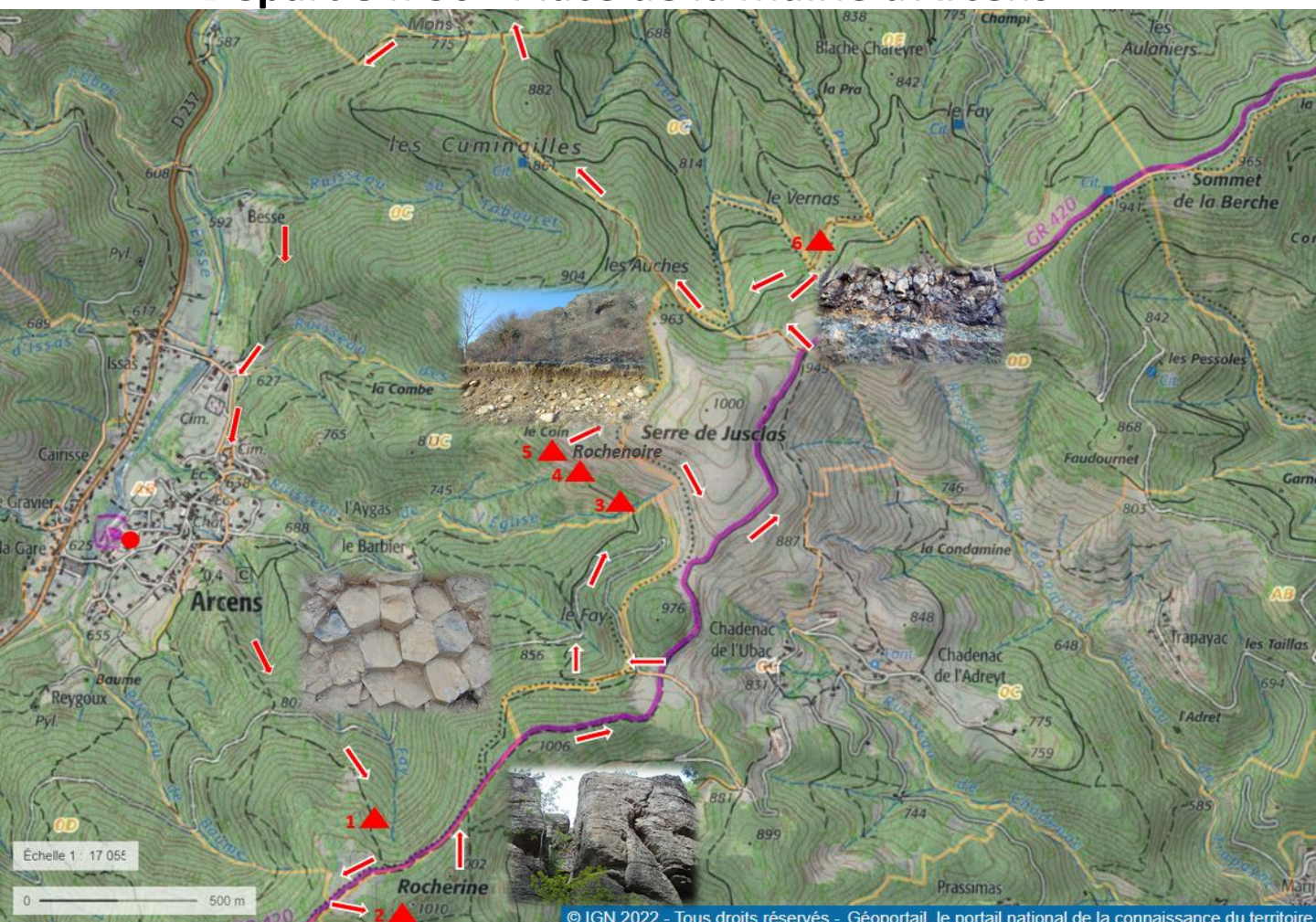

*Groupe géologique de Haute-Loire

Pique-nique tiré du sac

Distance : 12 km ; dénivelé positif : 750 m ; chaussures et bâton de marche conseillés

Inscription gratuite : - www.parc-monts-ardeche.fr ou 04 75 36 38 60

- ou arcade.arcens@gmail.com ou 06 11 02 72 83

Retour vers 17 h

Café au départ